



AUTORITEIT
VOOR
FINANCIËLE
DIENSTEN
EN MARKTEN

FiMiS

The screenshot displays the FiMiS eDossier interface. At the top, there are language options (NL, FR, EN) and the user name 'Janssens, Ann'. The main header includes the FSMA logo and the 'eDossier' title. Below the header, there are navigation tabs for 'My eDossier', 'Dossiers', and 'Surveys'. The 'Dossiers' tab is active, showing a table with two entries: 'FiMiS_1' and 'FiMiS_2', both of type 'Company' and status 'Ingeschreven'. The 'Surveys' tab is also visible, showing a table with four entries: 'FiMiS_1' and 'FiMiS_2' each with two associated surveys. The 'I Want To' section on the right contains links for 'Launch eCorporate', 'Launch eManex', 'FSMA Site', and 'FSMA Business Portal'. The footer of the interface shows 'FSMA © 2012'.

Dossier	Type	Status	Business Role
FiMiS_1	Company	Ingeschreven	External Contact Reporting_Nl
FiMiS_2	Company	Ingeschreven	External Contact Reporting_Nl

Dossier	Survey	Related to	Period	Lifecycle	Status
FiMiS_1	IF		30/06/2012	Open	Error
FiMiS_1	IF		31/03/2012	Closed	Ok
FiMiS_2	IF		30/06/2012	Open	Initial
FiMiS_2	IF		31/03/2012	Closed	Ok

I Want To

- [Launch eCorporate](#)
- [Launch eManex](#)
- Links**
- [FSMA Site](#)
- [FSMA Business Portal](#)

FSMA © 2012

HANDLEIDING BIJ EERSTE GEBRUIK

I. VOORAFGAANDELIJK AAN HET GEBRUIK VAN FIMIS

1. CERTIFICAAT

Om toegang te verkrijgen tot FiMiS dient elke gebruiker over een persoonlijk certificaat te beschikken.

Een persoonlijk certificaat wordt u toegekend door een erkende derde partij.
De volgende certificaten komen hiervoor in aanmerking:

- Globalsign Personal 3 (<http://www.globalsign.be>);
- Isabel (<http://www.isabel.be>);
- Certipost (<http://www.certipost.be>);
- uw elektronische identiteitskaart (eID) (<http://eid.belgium.be>).

Na aankoop dient dit certificaat overeenkomstig de richtlijnen van de verstrekker geïnstalleerd te worden op de PC die zal gebruikt worden voor gebruik van FiMiS.

Voor verdere informatie verwijzen we u door naar de leverancier van het certificaat.

Dit certificaat is persoonlijk, d.w.z. dat indien binnen een instelling meerdere personen zich met het beheer van eCorporate bezighouden er meerdere certificaten nodig zijn.

2. ELEKTRONISCHE IDENTITEITSKAART (EID)

Aankoop, installatie en aansluiting van de eID-kaartlezer

Voor gebruik van de eID is een eID-kaartlezer vereist. Deze kan u vinden in computerwinkels en wordt geleverd met software die u voorafgaandelijk aan het gebruik van de kaartlezer dient te installeren.

Nadien kunt u de kaartlezer aansluiten op een USB-poort (Windows XP) en wacht u totdat de lezer wordt herkend en beschikbaar wordt.

Aanmaken van het eID-certificaat

Nu moet u met uw EID een certificaat aanmaken.

Steek uw eID-kaart in de kaartlezer. Klik op "yes" in het volgende scherm:

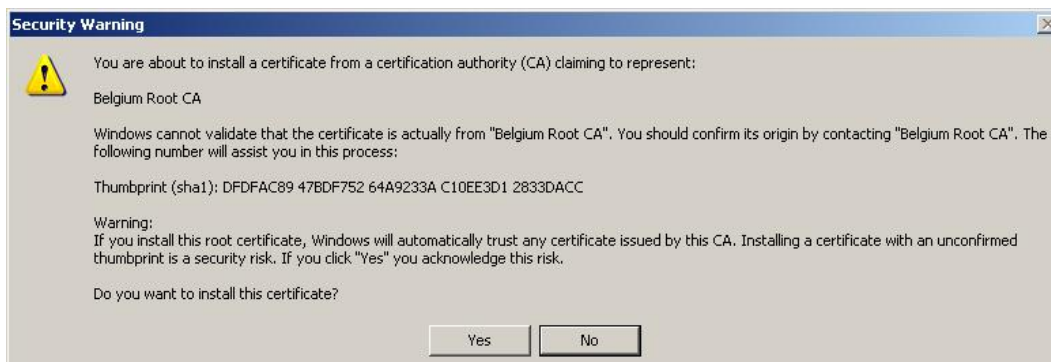

U krijgt nu volgende boodschap. Klik op "OK"



Uw certificaat is nu geregistreerd. U mag uw kaart verwijderen uit de lezer.

II. EERSTE GEBRUIK VAN FIMIS

1. STARTEN VAN DE APPLICATIE

Start de applicatie door middel van volgende link: <https://fimis.fsma.be>

2. SELECTIE VAN HET CERTIFICAAT

Indien u meerdere certificaten heeft vraagt het systeem u een certificaat te kiezen.

- Voor de EID : Klik het certificaat Citizen CA xxxx aan en druk OK.
- Voor een ander certificaat : Klik het certificaat aan en druk OK.

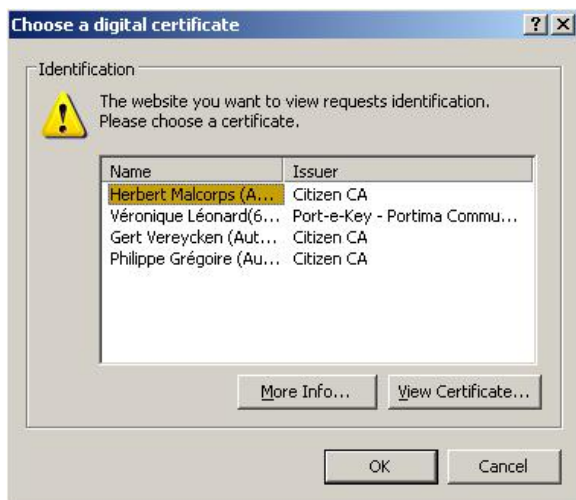

3. INGEVEN VAN PIN-CODE

Deze stap geldt enkel voor gebruik van een eID-kaart.
U wordt gevraagd uw pin code in te geven. Druk nadien OK.



4. INTRODUCTIEPAGINA VAN HET FSMA-PORTAAL

U bent nu geïdentificeerd als een gebruiker met een geldig certificaat. U mag uw eID-kaart nu verwijderen uit de kaartlezer.

Indien onderstaande pagina niet verschijnt is er iets mis met het certificaat. In dit geval neemt u best contact op met de helpdesk van de FSMA (+32 2 220 53 88 of servicedesk@fsma.be)

Registratie van uw gebruiksprofiel

Identificatiegegevens

Naam:*

Voornaam:*

E-Mail:*

Taal:*

Bedrijfsgegevens

Bedrijf:

KBO Nummer:

Contactgegevens

Telefoon:

Fax:

Adresgegevens

Straat:

Postcode: Plaats:

Land:

Certificaatgegevens

Cert. Authority: FSMA Root CA
Certificate DN: CN=Emmanuel De Haes, O=FSMA, C=BE

Stuur een email naar de helpdesk van de FSMA op het adres servicedesk@fsma.be

- Vul nu uw profielgegevens in.
Dit dient u enkel de eerste maal te doen (of telkens u zich voor het eerst aandient met een nieuw certificaat).
- De taalkeuze bepaalt de taal waarmee u verder zult werken. Deze kan u later wel nog veranderen.
- Druk nu Register.
- De applicatie start nu op.

5. DE LOG-INPAGINA

Bij de eerste aanmelding op FiMiS dient de Company Administrator de activatiecode te gebruiken die de FSMA heeft doorgegeven aan de contactpersoon, aangewezen door uw instelling.

Deze activatiecode wordt door ons automatisch gekoppeld aan uw toegangscertificaat zodat, bij later gebruik, aanmelding met de activatiecode overbodig wordt.

U komt nu terecht op de homepagina.

NL FR EN Janssens, Ann

FSMA eDossier

My eDossier Dossiers Surveys

Dossiers

Dossier	Type	Status	Business Role
FIMIS 1	Company	Ingeschreven	External Contact Reporting_Nl
FIMIS 2	Company	Ingeschreven	External Contact Reporting_Nl

Surveys

Dossier	Survey	Related to	Period	Lifecycle	Status
FIMIS 1	IE		30/06/2012	Open	Error
FIMIS 1	IE		31/03/2012	Closed	Ok
FIMIS 2	IE		30/06/2012	Open	Initial
FIMIS 2	IE		31/03/2012	Closed	Ok

I Want To

[Launch eCorporate](#)

[Launch eManex](#)

Links

[FSMA Site](#)

[FSMA Business Portal](#)

FSMA © 2012

6. LATER GEBRUIK

Enkel de stappen 1-2-3 (onder hoofdstuk II. Eerste gebruik) blijven nodig om rechtstreeks op de FIMIS-homepagina te komen.